

Prüfungsraum  
BASPH – Ballspielhalle:  
Gebbertstraße 123b,  
91058 Erlangen

Lageplan mit Kennzeichnung  
der Eingänge

Bitte ggf. Hinweise der  
Prüferperson zu den zu  
nutzenden Eingängen  
beachten.

Quelle Plan: © Google Earth



**A = Haupteingang, Eingang A**

**B = Eingang B**

Prüfungsraum  
 BASPH –  
 Ballspielhalle:  
 Gebbertstraße  
 123b,  
 91058 Erlangen

Lageplan mit  
 Kennzeichnung  
 der Eingänge

Bitte ggf.  
 Hinweise der  
 Prüferperson zu  
 den zu  
 nutzenden  
 Eingängen  
 beachten.

Quelle Plan: FAU

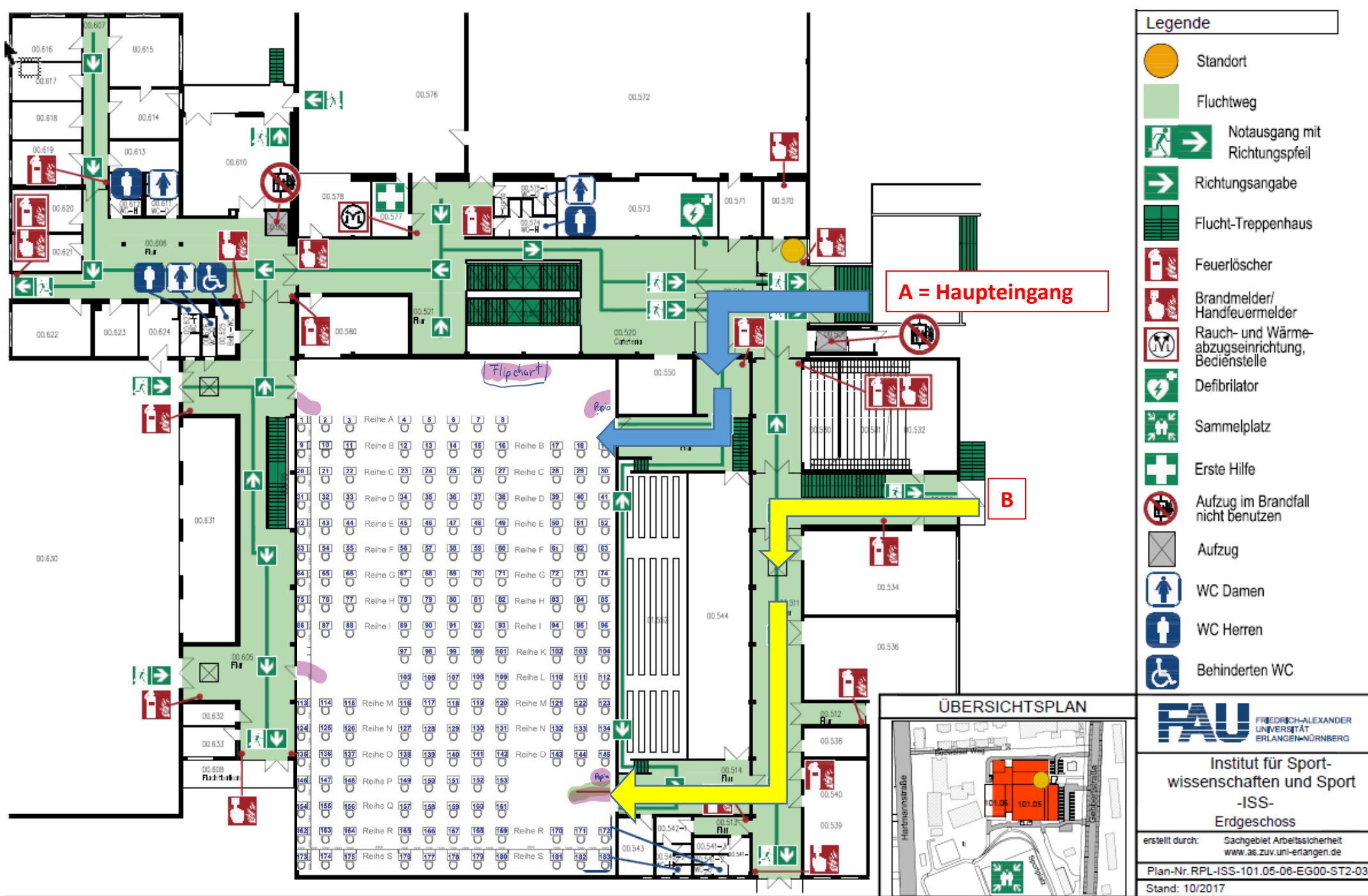

**Legende**

- Standort
- Fluchtweg
- Notausgang mit Richtungspfeil
- Richtungsangabe
- Flucht-Treppenhaus
- Feuerlöscher
- Brandmelder/ Handfeuermelder
- Rauch- und Wärmeabzugseinrichtung, Bedienstelle
- Defibrillator
- Erste Hilfe
- Aufzug im Brandfall nicht benutzen
- Aufzug
- WC Damen
- WC Herren
- Behinderten WC

**ÜBERSICHTSPLAN**

**FAU** FRIEDRICH-ALEXANDER UNIVERSITÄT ERLANGEN-NÜRNBERG

Institut für Sportwissenschaften und Sport -ISS- Erdgeschoss

erstellt durch: Sachgebiet Arbeitssicherheit www.as.zuv.uni-erlangen.de

Plan-Nr. RPL-ISS-101.05-08-EG00-ST2-03

Stand: 10/2017