

Prüfungsraum  
BASPH – Ballspielhalle:  
Gebbertstraße 123b,  
91058 Erlangen

Lageplan mit Kennzeichnung  
der Eingänge

Bitte Hinweise der  
Prüferperson zu den zu  
nutzenden Eingängen  
beachten.

Quelle Plan: © Google Earth



**A = Haupteingang, Eingang A**

**B = Eingang B**

Prüfungsraum  
 BASPH –  
 Ballspielhalle:  
 Gebbertstraße  
 123b,  
 91058 Erlangen

Lageplan mit  
 Kennzeichnung  
 der Eingänge

Bitte Hinweise  
 der  
 Prüferperson zu  
 den zu  
 nutzenden  
 Eingängen  
 beachten.

Quelle Plan: FAU

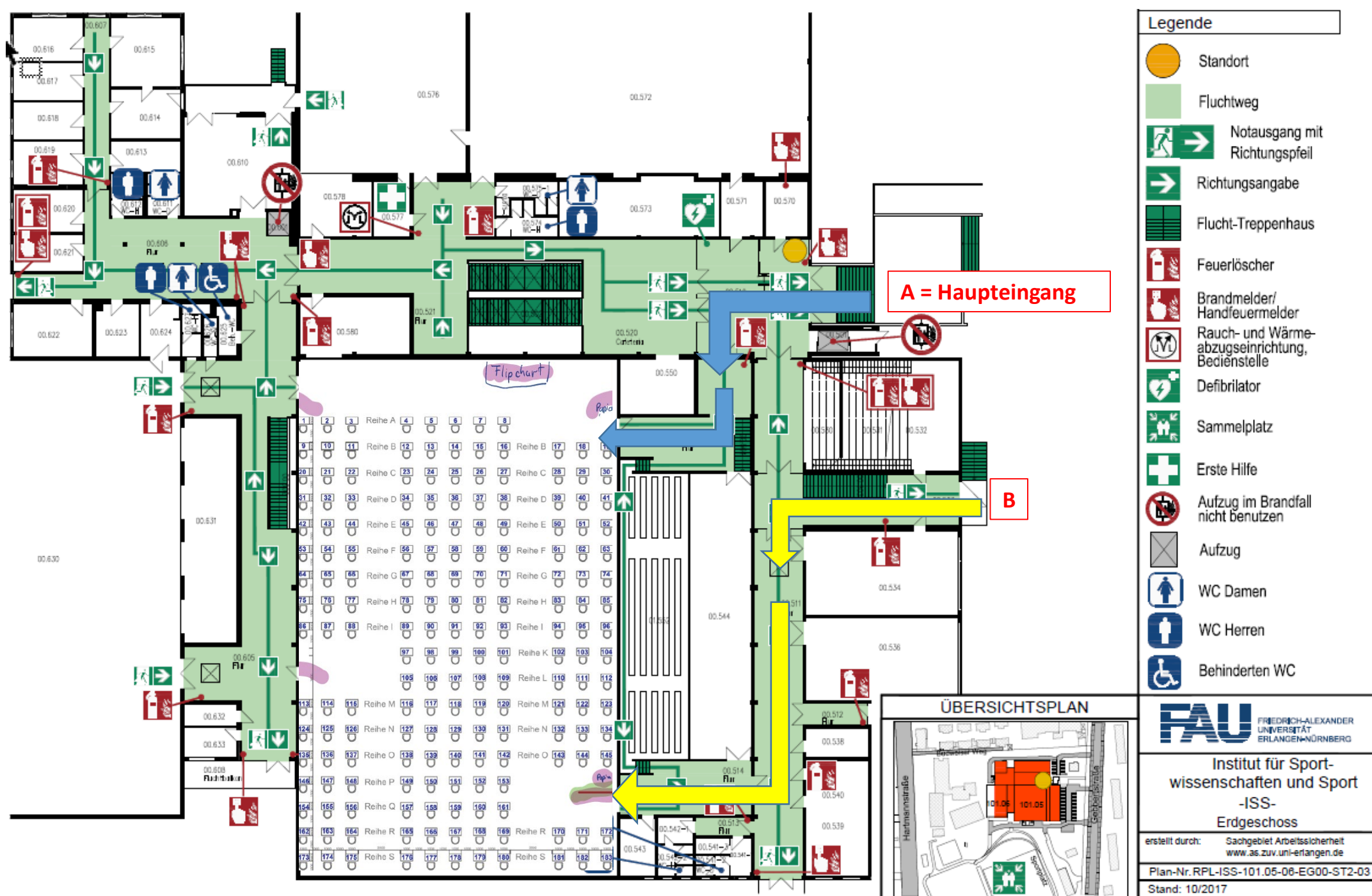

| Legende |  |
|---------|--|
|         | Standort                                       |
|         | Fluchtweg                                      |
|         | Notausgang mit Richtungspfeil                  |
|         | Richtungsangabe                                |
|         | Flucht-Treppenhaus                             |
|         | Feuerlöscher                                   |
|         | Brandmelder/ Handfeuermelder                   |
|         | Rauch- und Wärmeabzugseinrichtung, Bedienseite |
|         | Defibrillator                                  |
|         | Sammelplatz                                    |
|         | Erste Hilfe                                    |
|         | Aufzug im Brandfall nicht benutzen             |
|         | Aufzug   |
|         | WC Damen                                       |
|         | WC Herren                                      |
|         | Behinderten WC                                 |

|  |  |
|--|--|
| <b>FAU</b> FRIEDRICH-ALEXANDER UNIVERSITÄT ERLANGEN-NÜRNBERG |  |
| Institut für Sportwissenschaften und Sport -ISS- Erdgeschoss |  |
| erstellt durch:  | Sachgebiet Arbeitssicherheit<br>www.as.zuv.uni-erlangen.de |
| Plan-Nr. RPL-ISS-101.05-08-EG00-ST2-03                       |  |
| Stand: 10/2017   |  |